

Weiterentwicklung der Psychotherapie-Richtlinie

Umsetzung der gesetzlichen Regelungen
des GKV-VSG

Dr. Dietrich Munz, Präsident der Bundespsychotherapeutenkammer

28. Deutscher Psychotherapeutentag

Berlin, 23. April 2016

Differenziertes Versorgungskonzept

Menschen mit psychischen Erkrankungen

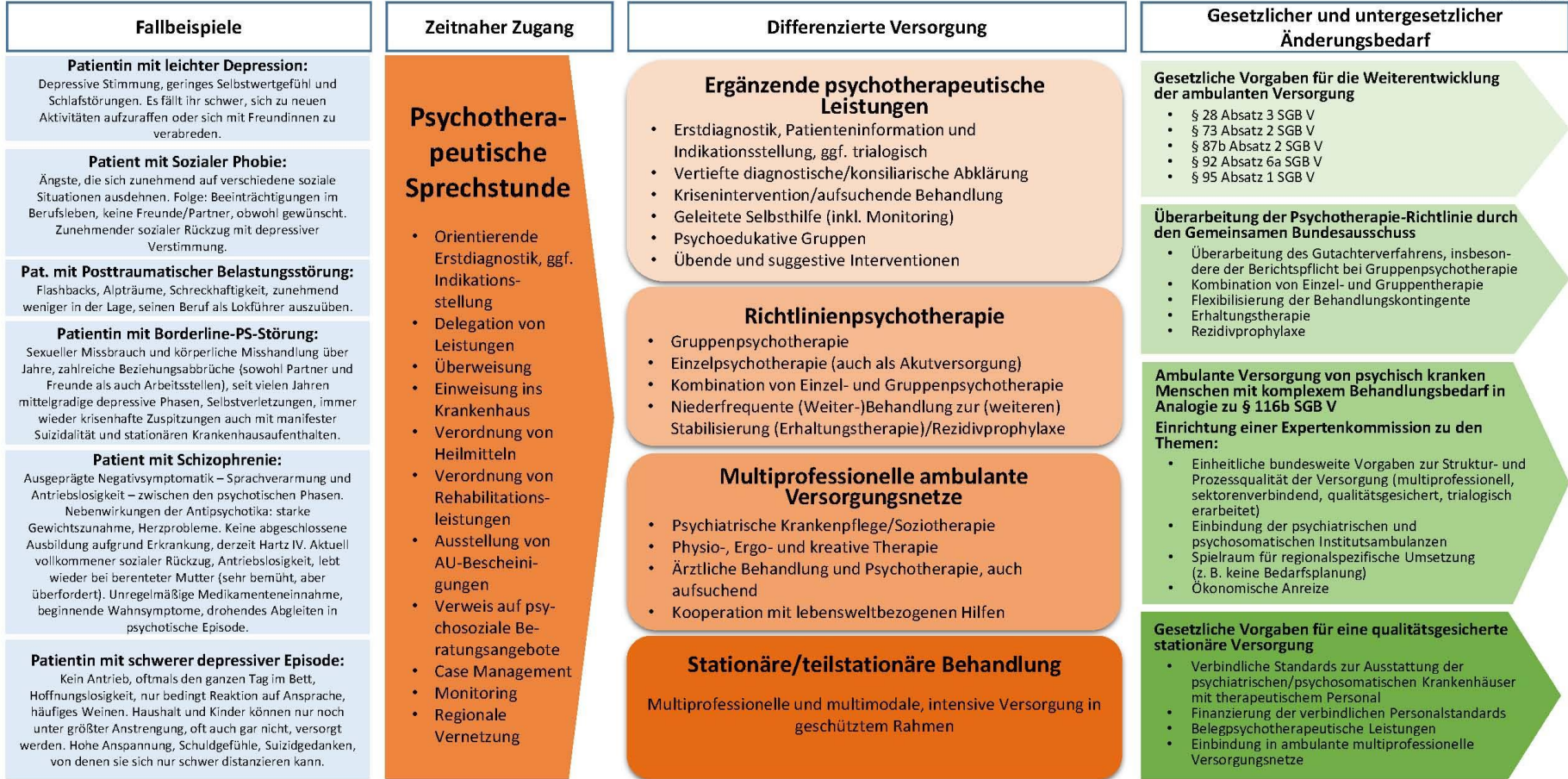

+++ Der Direktzugang bleibt erhalten +++ Nicht jede Praxis muss eine psychotherapeutische Sprechstunde und ergänzende psychotherapeutische Leistungen anbieten
 +++ Praxen können in unterschiedlichem Umfang und Ausprägung das Konzept der psychotherapeutischen Sprechstunde realisieren +++

GKV-Versorgungsstärkungsgesetz (GKV-VSG)

Was liegt beim G-BA?

- Weiterentwicklung der Psychotherapie-Richtlinie
- Neue Befugnisse der Psychotherapeuten
- Angebotsstrukturen in der ambulanten psychotherapeutischen Versorgung (MVZ, Jobsharing/Anstellung)
- Bedarfsplanung

Überarbeitung der Psychotherapie-Richtlinie (§ 92 Abs. 6a SGB V) – Auftrag des GKV-VSG

- Einrichtung von **psychotherapeutischen Sprechstunden**
- Förderung der frühen **diagnostischen Abklärung** und der **Akutversorgung**
- Förderung der **Gruppenpsychotherapie** und der **Rezidivprophylaxe**
- Vereinfachung des **Antrags- und Gutachterverfahrens**
- Beschlussentwurf des G-BA/Einleitung des Stellungnahmeverfahrens im April 2016/Abgabefrist: 12. Mai 2016

Zentrale Eckpunkte für eine Weiterentwicklung der Psychotherapie-Richtlinie

Aus Patientensicht:

- Sicherstellung einer wohnortnahen psychotherapeutischen Sprechstunde
- Erkennbare Reduktion der Wartezeit auf ein Erstgespräch
- Indikationsstellung zur weiteren Versorgung
- Breiteres Spektrum an psychotherapeutischen Versorgungsangeboten
- Erhalt der Kurzzeit- und Langzeittherapie

Zentrale Eckpunkte für eine Weiterentwicklung der Psychotherapie-Richtlinie

Realisierung in psychotherapeutischen Praxen:

- Bürokratiearme Vorgaben zur Umsetzung in der Psychotherapie-Vereinbarung
- Angemessene Honorierung des zusätzlichen Leistungsspektrums über den Einheitlichen Bewertungsmaßstab
- Unterstützung bei der Umsetzung

Sowohl die Psychotherapie-Vereinbarung als auch die Anpassung des EBM erfolgt im Nachgang zur Verabschiedung der Psychotherapie-Richtlinie durch das Plenum des G-BA.

Inkrafttreten – Anfang 2017?

**Herzlichen Dank
für Ihre
Aufmerksamkeit!**